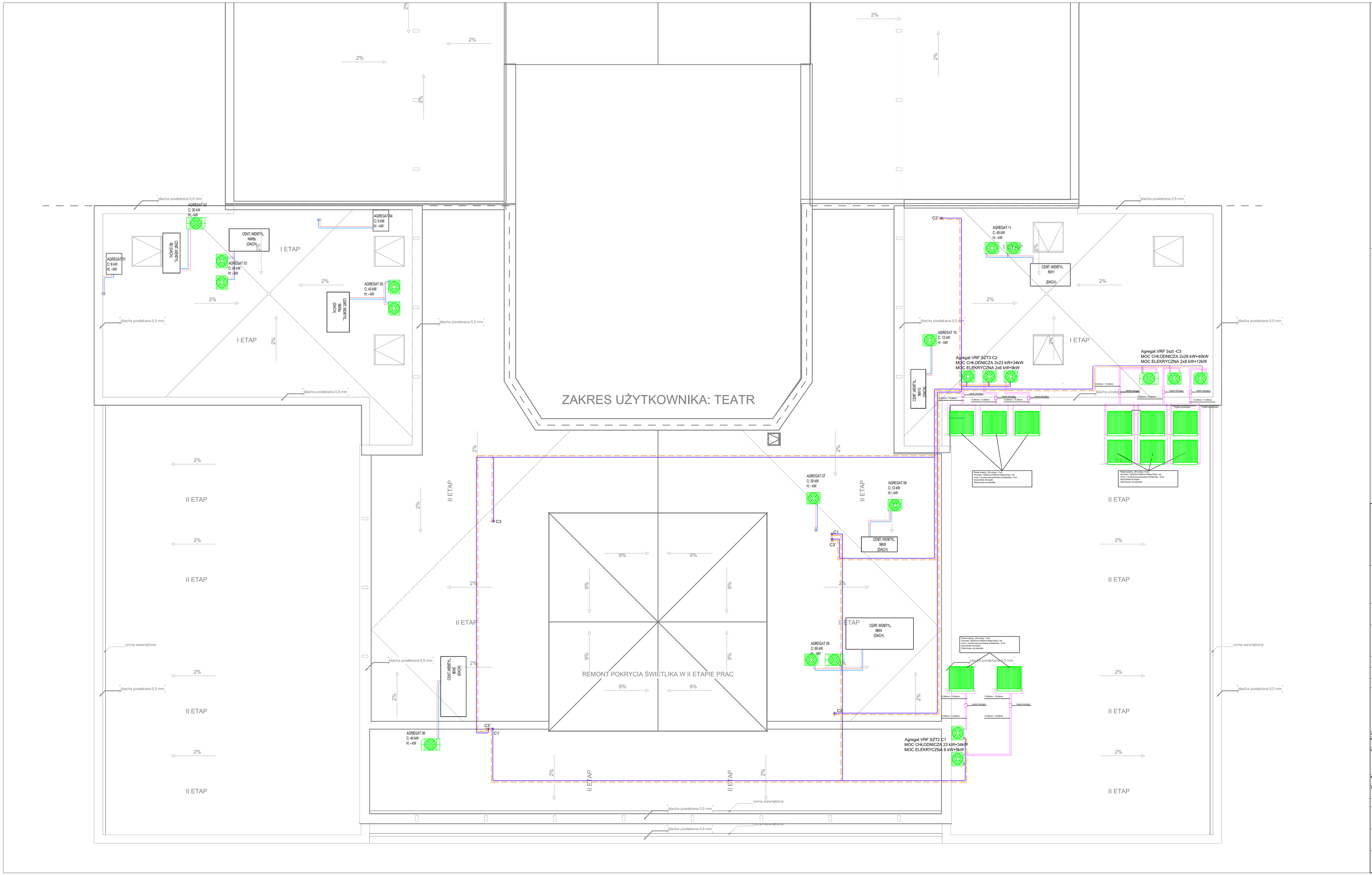

LEGENDA:

- PRZEWÓD INSTALACJI CHŁÓD. AGREGATY CHŁODZENIE - ZASILANIE
- PRZEWÓD INSTALACJI CHŁÓD. AGREGATY CHŁODZENIE - POWRÓT
- AGREGAT CHŁODNICZY
- PRZEWÓD INSTALACJI CHŁÓD. POMPY CIEPŁA CHŁODZENIE - ZASILANIE
- PRZEWÓD INSTALACJI CHŁÓD. POMPY CIEPŁA CHŁODZENIE - POWRÓT
- PION INSTALACJI CHŁODZENIA Z POMP CIEPŁA
- PION INSTALACJI CHŁODZENIA Z AGREGATU
- CENT.WENTYL. NW4 (DACH) — CENTRALA WENTYLACYJNA

UWAGI :

WSZYSTKIE NAZWY UŻYTE W PROJEKCIE STANOWIĄ INFORMACJĘ O PARAMETRACH URZĄDZEŃ I MATERIAŁÓW, WYKONAWCA PRZED WBUDOWANIEM PRZEDSTAWI KARTY MATERIAŁOWE Z ZAŁĄCZENIEM WSZELKICH DOKUMENTÓW POTWIERDZAJĄCYCH ICH PARAMETRY TECHNICZNE I HIGIENICZNE. MATERIAŁY I URZĄDZENIA INNE NIŻ UŻYTE W PROJEKCIE PODLEGAJĄ AKCEPTACJI GŁÓWNEGO PROJEKTANTA ORAZ WYMAGAJĄ SPORZĄDZENIA DOKUMENTACJI ZAMIENNEJ KTÓRA PODLEGA UZGODNIENIU Z GŁÓWNYM PROJEKTANTEM

INWESTYCJA: ROZBUDOWA, PRZEBUDOWA I REMONT CENTRUM SPOTKAŃ EUROPEJSKICH "ŚWIATOWID" W ELBLĄGU.	**NR PROJEKTU:** 115

ADRES INWEST.:
Pl. Kazimierza Jagiellończyka 1, ul. Teatralna 11, Elbląg 82-300

INWESTOR:
Centrum Spotkań Europejskich "Światowid" w Elblągu.
Pl. Kazimierza Jagiellończyka 1, ul. Teatralna 11, Elbląg 82-300

BRANŻA: SANITARNA

FAZA: PROJEKT WYKONAWCZY

DATA: 11- 2017 r.

PAS PROJEKT
PAS PROJEKT ARCHI STUDIO
ul. Plantowa 5:
05-830 Nadarzyn
TEL. (022) 739-90-25,FAX (022)739-79-06 www.pasprojekt.com

ZESPÓŁ AUTORSKI:	IMIĘ I NAZWISKO	NR UPR.:	PODPIS:
PROJEKTOWAŁ:	mgr inż. Adam Bajena	MAZ/00237/PWOS/12 upr. bez ch.zawodowych wpr.zgodnych	
OPRACOWANE:	mgr inż. Adam Słuda		
	mgr inż. Renata Popiel		
	inż. Paweł Szwarc		
	inż. Piotr Dymerski		
	inż. Joanna Krasa		
SPRAWDZIŁ:	inż. Remigiusz Sylwestrzak	St-459/IS5 upr. bez ch.zawodowych wpr.zgodnych	

UWAGA: PROJEKT CHRONIONY PRAWEM AUTORSKIM. PROJEKT ARCHITEKTONICZNY JEST PROJEKTEM WADRODZENNYM WSZYSTKIE ROZBIEŻNOŚCI Z PROJEKTAMI BRANŻOWYMI SKONSULTOWAĆ Z PROJEKTANTEM GENERALNYM PRZED WYBUDOWANIEM !

RODZAJ RYSUNKU: RZUT

TREŚĆ RYSUNKU:	SKALA:
RZUT INSTALACJI KLIMATYZACJI - POZIOM 6	1:100
NR.RYSUNKU: PAS - 115 - PW - IS - K - R - 06 - C	**REWIZJA:** 00